

## **Argos. Centro per la vista e lo sviluppo in età evolutiva**

*opera per l'abilitazione/riabilitazione di bambini e ragazzi con deficit visivo grave, anche in presenza di altre disabilità.*

*L'intervento precoce (0-6 anni) prevede per i piccoli e le loro famiglie programmi personalizzati di osservazione e attività terapeutico-riabilitative (valutazione visiva e neuro-motoria, stimolazione visiva, fisioterapia, neuro-psicomotricità, logopedia, gioco e stimolazione basale/multisensoriale, musicoterapia, pet-therapy).*

*L'intervento prosegue (dai 6 anni in poi) integrando il progetto riabilitativo con attività tiflogiche e tifloinformatiche, motorie, ludiche, occupazionali e di autonomia personale, per migliorare la qualità di vita, sostenere lo sviluppo e offrire continuità di assistenza. Parte integrante dei progetti è il sostegno psicologico e informativo ai genitori.*

Il **Centro Argos** ospita inoltre corsi di aggiornamento e formazione per operatori nel campo dell'handicap visivo e della pluriminorazione, coinvolgendo relatori ed esperti riconosciuti a livello nazionale ed internazionale.

L'accoglienza alle famiglie e le attività di formazione e informazione sono gestite dalla **Fondazione Placido**

**Puliatti Onlus.**



**Per chi viene da Nord:** prendere l'uscita 26 del G.R.A., s.s. Pontina, in direzione Latina. Percorsi 47 km. dal raccordo, uscire a *Le Ferriere* (Casa del Martirio di Santa Maria Goretti), girare prima a destra (strada del Fossetto), poi a sinistra (strada del Cavaliere). Proseguire in direzione di Nettuno, lungo la via di Cisterna, poi via Santa Maria Goretti: il **Centro Argos** si trova sulla sinistra, circa 500 m. dopo il cartello "Nettuno" (loc. Tre cancelli).

**Per chi viene da Sud:** dall'autostrada A1 Roma-Napoli, uscire a Frosinone, proseguire in direzione di Latina, prendere la s.s 148 Pontina, uscire a *Le Ferriere* (Casa del Martirio di Santa Maria Goretti). Proseguire come sopra.

**Per chi viene da Nettuno:** dalla stazione ferroviaria, raggiungere la chiesa di Santa Maria Goretti, percorrendo via Antonio Gramsci e via Giacomo Matteotti. Oltrepassata la chiesa, al semaforo proseguire dritti per via Scipione Borghese, poi via Santa Maria Goretti, fino alla loc. Tre Cancelli (circa 6 km). Oltrepassato il semaforo di Tre Cancelli, il **Centro Argos** si trova a circa 300 m. sulla destra.



*Centro per la vista  
e lo sviluppo in età evolutiva*

00048 Nettuno – Roma (Italy)  
Località Tre Cancelli  
Via Santa Maria Goretti, 78/a  
Tel./fax: 06 98 58 780  
[www.centroargos.it](http://www.centroargos.it) - [info@centroargos.it](mailto:info@centroargos.it)

Sede Amministrativa:  
00196 Roma — Via E. Gianturco, 4  
Tel.: 06 32 50 08 05 / 06 32 19 838



*Centro per la vista  
e lo sviluppo in età evolutiva*

- Intervento precoce
- Riabilitazione e Sostegno
- Studi e Formazione

La Stimolazione Basale®  
per bambini/adolescenti  
con pluriminorazione

**Corso di II ° livello**

**Teresa Wysocka**

Coordinamento: dott. **Enrico Bisante**

Venerdì 20 – domenica 22 novembre 2009

Nettuno (Roma)



*fondazioneplacidopuliatti*  
ONLUS

La **Stimolazione Basale®**, secondo il concetto del Prof. Andreas Fröhlich, consiste in un intervento riabilitativo di accompagnamento e sostegno per persone con grave disabilità. Le aiuta infatti a compensare la mancanza di esperienze proprie e del movimento, creando un ambiente armonioso e stimolante che permette di "viversi" e "percepirsi" come persona attiva.

La formazione si articola in due livelli :

**I. livello (17 ore):** sensibilizzazione alle problematiche e ai bisogni delle persone con disabilità grave; le posture facilitanti; l'attività propria; le proposte vestibolari, somatiche, vibratorie; il concetto di "angolo basale".

**II. livello (17 ore):** la comunicazione con le persone con disabilità grave; il tocco professionale; distanza e vicinanza professionale; riflessione sul metodo basale e la sua applicazione pratica.

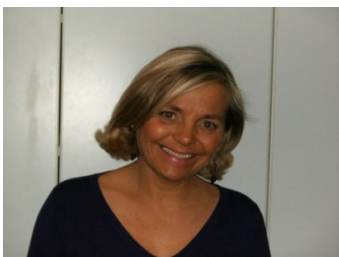

La dott.ssa **Teresa Wysocka** è pedagoga specializzata per la riabilitazione delle persone con disabilità e trainer/esperta per la Stimolazione Basale®; ha lunga esperienza nel trattamento di bambini con disabilità visiva e altre minorazioni, acquisita alla Fondazione Robert Hollman, Cannero Riviera (VB). Svolge attività di docenza e supervisione nel campo della Stimolazione Basale®.

### Venerdì 20 novembre 2009

- 
- h. 9.00-11.00 ● Presentazione del corso. Condivisione di esperienze pratiche nel campo della Stimolazione Basale®.
- h.11.00 *Coffee Break*
- h.11.15-13.00 ● Le persone con grave disabilità: i livelli della comunicazione.
- h. 13.00 *Pausa Pranzo*
- h.14.00-16.00 ● Stimolazione alla comunicazione della persona con severa disabilità (attività pratica)
- h.16.00 *Coffee Break*
- h.16.15-17.30 ● Incontro comunicativo (baby-talk) con la persona disabile (presentazione video e attività pratica)

### Sabato 21 novembre 2009

- 
- h. 9.00-11.00 ● La qualità del toccare.
- h. 11.00 *Coffee Break*
- h.11.15-13.00 ● Il tocco professionale (esercizi pratici).
- h. 13.00 *Pausa pranzo*
- h. 14.00-16.00 ● L'ambiente basale e il concetto di angolo basale (video)
- h. 16.00 *Coffee Break*
- h.16.15-17.30 ● Proposte ambientali per l'attività basale (video)

### Domenica 22 novembre 2009

- 
- h. 9.00-11.00 ● Concetti di vicinanza e distanza nel lavoro con le persone con disabilità.
- h. 11.00 *Coffee Break*
- h.11.15-12.30 ● Discussione e conclusione .  
Consegna degli attestati.

Materiale che ogni partecipante deve portare:

- 2 guanciali
- 1 coperta
- 2 asciugamani grandi (telo mare)
- 2 asciugamani piccoli (ospite)
- abbigliamento comodo

### ISCRIZIONI

Il corso è rivolto a terapisti, pedagogisti, educatori, assistenti e operatori che si occupano di bambini e ragazzi con gravi disabilità. Max. 20 partecipanti.

Sarà rilasciato attestato con valenza europea per l'uso del concetto di Stimolazione Basale® nella pratica professionale.

**Prerequisito necessario alla partecipazione è aver già frequentato il Corso di Stimolazione Basale® - I livello**

La quota di partecipazione, da destinare ad **Argos srl**, Via Emanuele Gianturco 4 – 00196 Roma, è di € 200,00 + € 40,00 IVA (**totale € 240,00**).

Versamento sul c/c Allianz Bank, Codice IBAN: **IT67 J035 8903 2003 0157 0255 595**

Ricevuta del versamento e scheda di iscrizione allegata dovranno pervenire via mail ([info@centroargos.it](mailto:info@centroargos.it)) o via fax **06 98 58 780**.

L'importo sarà interamente rimborsato se l'iscrizione non sarà accettata per sovrannumero o se il corso non potrà essere attivato.



Centro per la vista  
e lo sviluppo in età evolutiva

- Intervento precoce
- Riabilitazione e Sostegno
- Studi e Formazione

La Stimolazione Basale®  
per bambini/adolescenti  
con pluriminorazione

**Corso di II° livello**

**Teresa Wysocka**

Coordinamento: **Enrico Bisante**

Venerdì 20 – domenica 22 novembre 2009

Nettuno (Roma)



*fondazioneplacidopuliatti*  
ONLUS

## RICHIESTA DI ISCRIZIONE

Cognome: \_\_\_\_\_

Nome: \_\_\_\_\_

Via: \_\_\_\_\_

Cap: \_\_\_\_\_ Città: \_\_\_\_\_ Prov: \_\_\_\_\_

E-mail: \_\_\_\_\_

Tel: \_\_\_\_\_ Cell: \_\_\_\_\_

Professione: \_\_\_\_\_

Intestazione fattura: \_\_\_\_\_

CF o P.IVA: \_\_\_\_\_

*Autorizzo il trattamento dei dati personali ai sensi del decreto legislativo n. 196/2003 e successive modifiche e integrazioni.*

Firma \_\_\_\_\_

La presente scheda dovrà essere compilata e inviata via fax al numero **06 98 58 780** o per mail a: [info@centroargos.it](mailto:info@centroargos.it).

**N.B. : si prega di contattare la segreteria prima di effettuare l'iscrizione e il versamento, per accertare la disponibilità di posti.**

## POSSIBILITA' DI PERNOTTAMENTO E PASTI

Il **Centro Argos** dispone di una foresteria, con 7 camere con bagno privato, gestita dalla **Fondazione Placido Puliatti onlus**.

E' richiesto un contributo di € 50,00 a notte per la camera singola, di € 70,00 a notte per la camera doppia. La prima colazione è inclusa.

Chi desidera alloggiare presso il Centro, deve prenotare chiamando il numero **06 98 58 780**.

Sistemazioni alternative:

- Hotel Marocca\*\*\*  
Via Liberazione, 10 – 00048 Nettuno (Rm)  
Tel. 06 98 54 241  
hotel [marocca@email.it](mailto:marocca@email.it)
- Hotel Villa Verdiana\*\*  
Via dello Scopone, 3 – 00048 Nettuno (Rm)  
Tel. 06 98 58 169

Per il pranzo di venerdì 3 e di sabato 4, il Centro propone un pasto leggero da consumare insieme (contributo € 5,00).